Het Wachtlokaal

Composer : Paul van Muijen
Ontstaan: april 2005
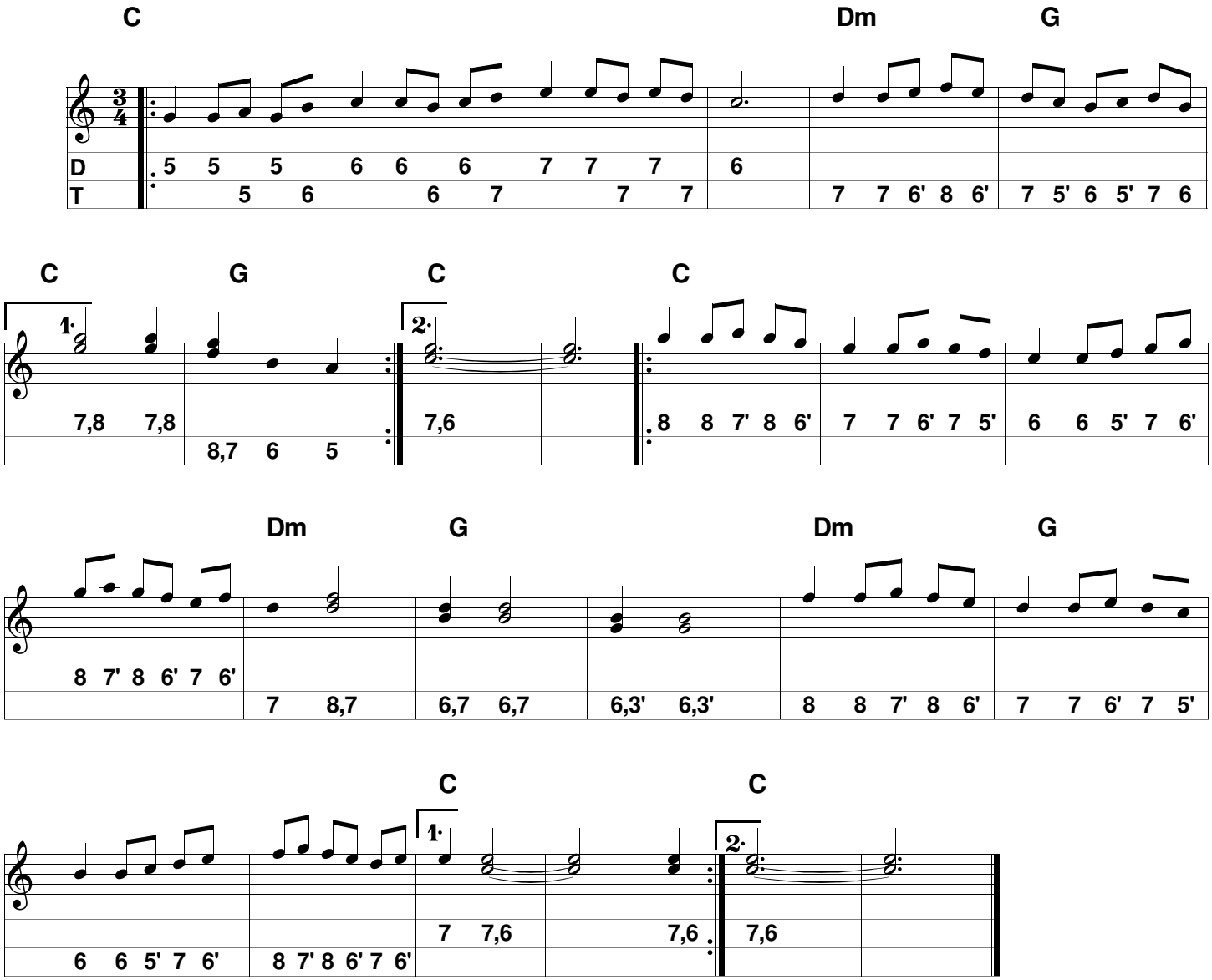
Tablatuur: www.trekzakpagina.nl
Trekharmonica C/F met gedraaide 5' toets