Een weemoedig verhaal zonder woorden

tweede partij

Gerard Gerritsen

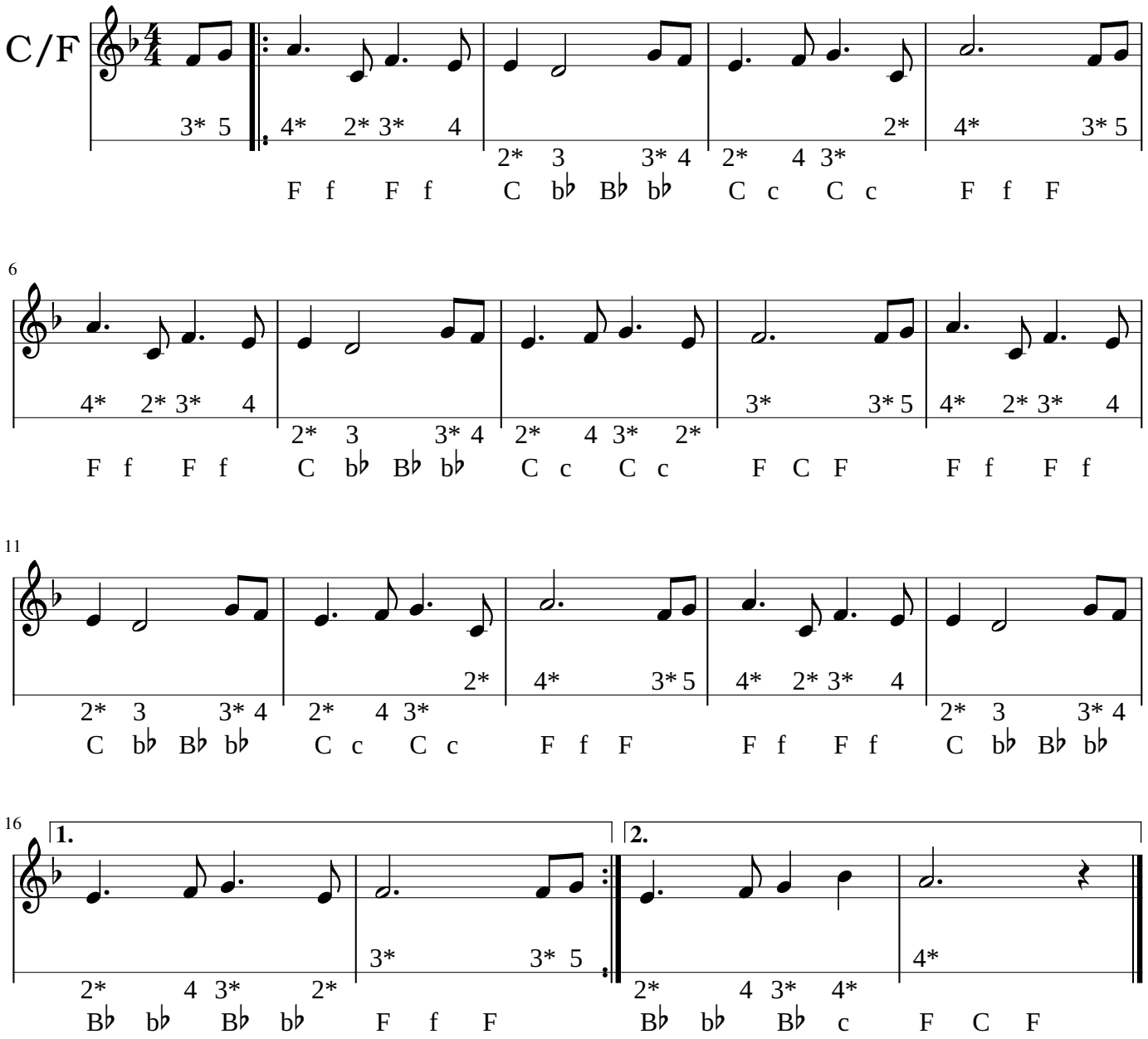

Het verhaal is zo lang als het goed voelt om via vakje 1 het stuk telkens te herhalen, totdat het klaar is en je in vakje 2 eindigt.